

 Lorena de Medeiros

**PROJETO**

EWATER/BW

**ACKNOWLEDGMENTS AND GRANTING**

NIDADE DIDÁTICA DE PROCESSAMENTO DA CARU

MUNICÍPIO DE PEDRO AVELINO, FLORÂNIA, AGAR  
SÃO JOSÉ DO BERTÓ

**MATER/SECRETARIA DE AGRICULTURAREN**

|                                |       |         |
|--------------------------------|-------|---------|
| PLANTA DE COBERTURA<br>LOGAÇÃO | 1/150 | PROJETO |
|--------------------------------|-------|---------|

USE A COLIC CHART

AREA CONST

---

PLANTA-E  
PSC-011-1148

---



| QUADRO DE ESQUADRIAS |             |  |        |
|----------------------|-------------|--|--------|
| PORTAS               | DIMENSÕES   | TIPO/MATERIAL  | QUANT. |
| P1                   | 0,80 X 2,10 | GIRO/MADEIRA-PINTURA ESMALTE AZUL ROYAL (dimensão=36)  | 02     |
| P2                   | 0,60 X 2,10 | GIRO/MADEIRA-PINTURA ESMALTE AZUL ROYAL / ALUMINIO C/ FORO DE VIDRO COM RODO FIXADO NA BASE, NO LADO EXTERNO DO AMBIENTE | 02     |
| P3                   | 0,80 X 2,10 | CHAMA DE FERRO, ABERTURA DE CORRER, PINTURA AZUL ROYAL   | 05     |
| P4                   | 1,50 X 2,90 | GRADE DE FERRO, ABERTURA DE CORRER, PINTURA AZUL ROYAL   | 01     |
| P5                   | 1,50 X 2,50 | GRADE DE FERRO, ABERTURA DE CORRER, PINTURA ESMALTE AZUL ROYAL   | 02     |
| P6                   | 0,80 X 2,10 | MADEIRA GIRO-PINTURA ESMALTE AZUL ROYAL (coleta de sangue)   | 01     |
| P7                   | 0,80 X 1,80 | PVC SANFONADA (box sandiflex)  | 02     |
| P8                   | 0,60 X 1,80 | PVC SANFONADA (box sandiflex)  | 03     |
| P9                   | 2,40 X 1,20 | PORTÃO DE FERRO QUAS FOLHAS DE ABRIR (caixa de bombas)   | 01     |

| JANELAS | DIMENSÕES   | PEITORIL | TIPO/MATERIAL  | QUANT. |
|---------|-------------|----------|--|--------|
| J1      | 1,50x0,50   | 2,25     | ELEMENTO VAZADO EM CONCRETO TIPO VENEZIANA(50x50)vedilho   | 02     |
| J2      | 1,50x0,50   | 2,25     | GRADE DE FERRO EMBUTIDA, PINTADA COM TINTA ESMALTE - COR AZUL ROYAL                              | 03     |
| J3      | 1,50 X 0,50 | 6,70     | GRADE DE FERRO EMBUTIDA, PINTADA COM TINTA ESMALTE - COR AZUL ROYAL                              | 03     |
| J4      | 1,50 X 1,00 | 1,10     | GRADE DE FERRO EMBUTIDA, PINTADA COM TINTA ESMALTE - COR AZUL ROYAL                              | 02     |
| J5      | 1,50 X 1,00 | 3,30     | GRADE DE FERRO EMBUTIDA, PINTADA COM TINTA ESMALTE - COR AZUL ROYAL                              | 09     |
| J6      | 1,50 X 1,00 | 5,70     | GRADE DE FERRO EMBUTIDA, PINTADA COM TINTA ESMALTE - COR AZUL ROYAL                              | 05     |
| J7      | 2,00 X 2,00 | 0,50     | ELEMENTO VAZADO EM CONCRETO (50x50)  | 04     |
| J8      | 1,50 X 0,50 | 2,25     | MOLDURA DE MADEIRA COM TELA ANTI-INSTRUMENTO, LADO DE FORA DA GRADE                              | 03     |
| J9      | 1,50 X 0,50 | 6,20     | MOSQUITO FIADO COM TELA ANTI-INSTRUMENTO, LADO DE FORA DA GRADE                                  | 03     |
| J10     | 1,50 X 1,00 | 1,10     | MOSQUITO FIADO COM TELA ANTI-INSTRUMENTO, LADO DE FORA DA GRADE                                  | 02     |
| J11     | 1,50 X 1,00 | 3,30     | MOSQUITO FIADO COM TELA ANTI-INSTRUMENTO, LADO DE FORA DA GRADE                                  | 13     |
| J12     | 1,50 X 0,50 | 2,40     | MOLDURA DE MADEIRA COM TELA ANTI-INSTRUMENTO, LADO DE FORA DA GRADE                              | 02     |
| J13     | 1,50 X 1,00 | 5,70     | MOLDURA DE MADEIRA COM TELA ANTI-INSTRUMENTO, LADO DE FORA DA GRADE                              | 05     |
| J14     | 1,50 X 1,00 | 1,10     | JANELA EM MADEIRA E VIDRO, COM DUAS FOLHAS DE CORRER, PINTURA COM TINTA ESMALTE - COR AZUL ROYAL | 02     |
| J15     | 1,50 X 0,50 | 1,20     | VISOR FIXO EM ALUMINIO E VIDRO   | 01     |
| J16     | 0,50 X 0,50 | 2,25     | ELEMENTO VAZADO EM CONCRETO TIPO VENEZIANA(50x50)vedilho   | 01     |

| RELACÃO DE ÁREAS                            |             |
|---|-------------|
| UNIDADE ADMINISTRATIVA.....                 | 163,97m²    |
| ADMINIST./MESTRIÇOS.....                    | 25,50m²     |
| COMPRESSOR E CALDEIRA.....                  | 19,60m²     |
| TOTAL.....                                  | 215,12m²    |
| ÁREA TERRENO.....                           | 10.000,00m² |
| 100,00 m x 100,00 m (APPROXIMADAMENTE)      |             |
| CURIAIS.....                                | 243,79m²    |
| BOVINO.....                                 | 177,88m²    |
| CAPRINO/OVINO.....                          | 65,41m²     |
| TRATAMENTO DE EFLUENTES.....                | 1.200,00m²  |
| GRANDE FILTRO > CAIXA DE GUÍRUA >           |             |
| / TANQUE SÉPTICO > LAGOA DE ESTABILIZAÇÃO > |             |
| / LAGOA DE INFILTRAÇÃO                      |             |

|      | LEGENDA   |
|------|---|
| 1 -  | PLATAFORMA DO MARRETEIRO                                  |
| 2 -  | BOX DE ATORDAMENTO BOVINO                                 |
| 3 -  | CARÇA DE SANGUE BOVINO                                    |
| 4 -  | ARRIO PÍDALE-ATORDAMENTO DE SANGUE                        |
| 5 -  | BOX DE ATORDAMENTO OVINO                                  |
| 6 -  | BANCADA INOX CUBA   |
| a -  | VISCERAS VERMELHA (4,9x9,0x6,0; h=80)cm                   |
| b -  | VISCERAS BRANCA (4,2x9,0x6,0; h=80)cm                     |
| 7 -  | BANCADA REVESTIDA EM CERÂMICA                             |
| 8 -  | PILA RIF. Ø=10,75m  |
| 9 -  | PILA RIF. Ø=10,75m  |
| 10 - | LAVA QUENTE-BOCO + LAVA MÃOS<br>(DISTÂNCIA NA PRÂNCIA 02) |
| 11 - | MEDULATO  |
| 12 - | OCULO (Ø=80,0x80,0) COM PELOTILH E                        |

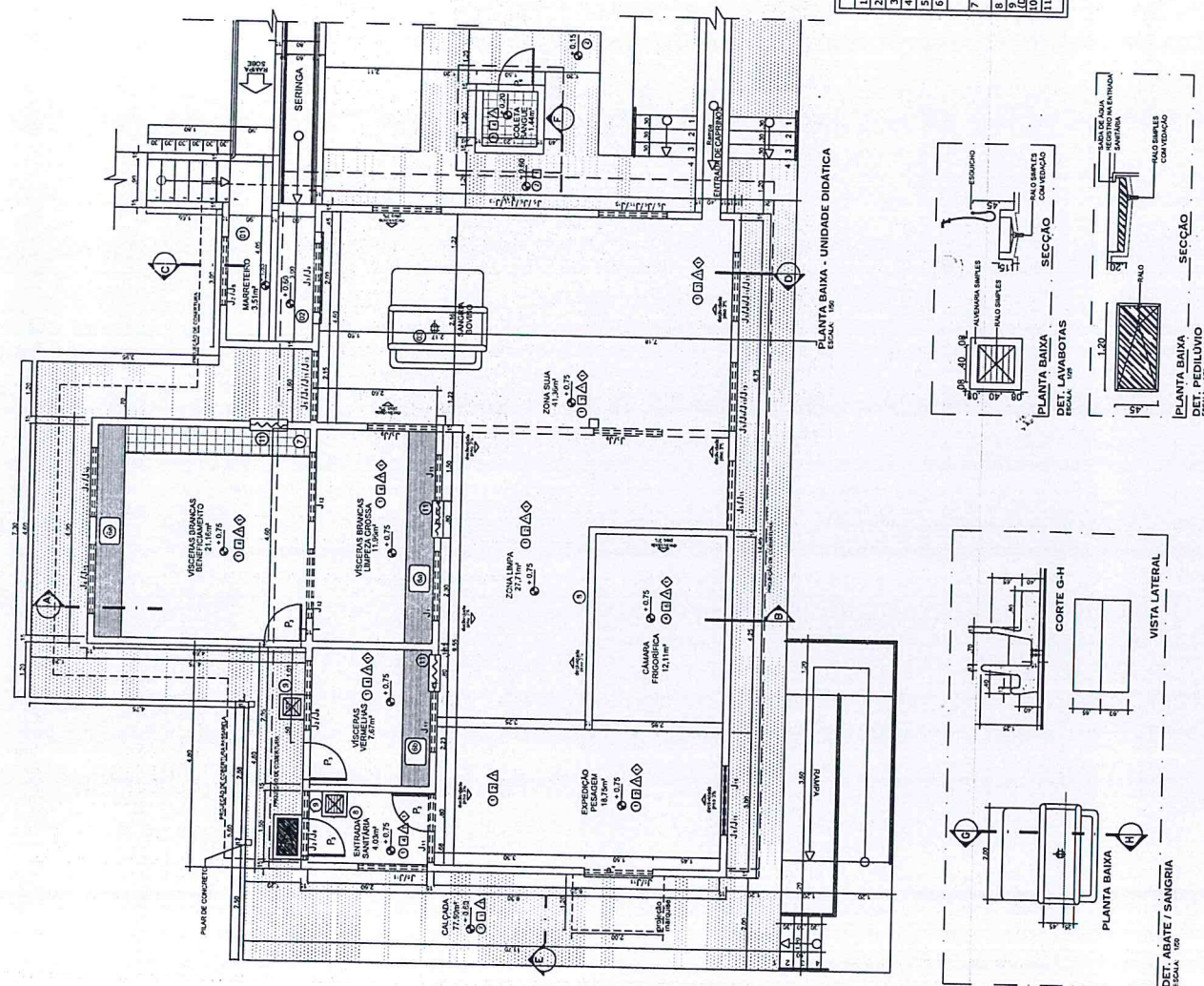

- NOTA: NAS ÁREAS DOS CURRAIS BOVINO E CAPRINO/OVINO ESTÃO ICLUSOS O BRETE E SERINGA DE AMBOS.

DET. LAVABOTAS  
Escala: 1:20

1.20

0.50

SEÇÃO

PLANTA BANHA  
DET. PEDILÚVIO

SARDE DE ÁGUA  
REVESTIMENTO  
SARDE DE ÁGUA  
NÃO ENCHER  
COM VEDACÃO

DET. ABATE / SANGRIA  
SCALA 1:25

**Débora Leticia de Medeiros Silva**  
Arquiteta e Urbanista  
CAU/RN - A112618-0  
Bolsista - EMATER / RN

[illegible]



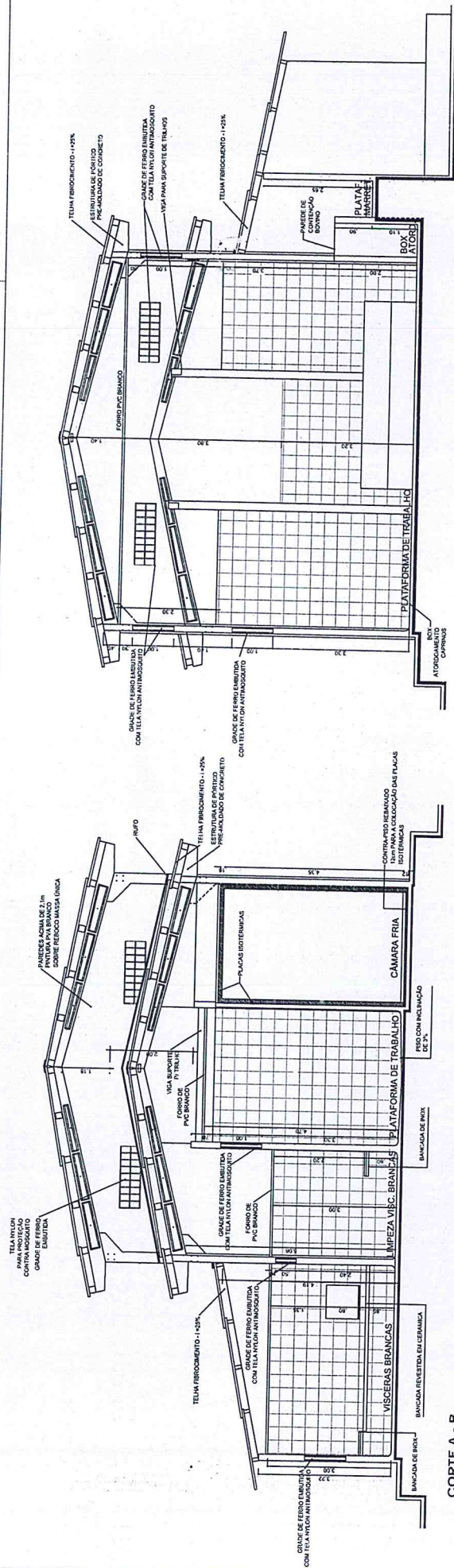

**CORTE A - B**  
ESCALA: 1/50

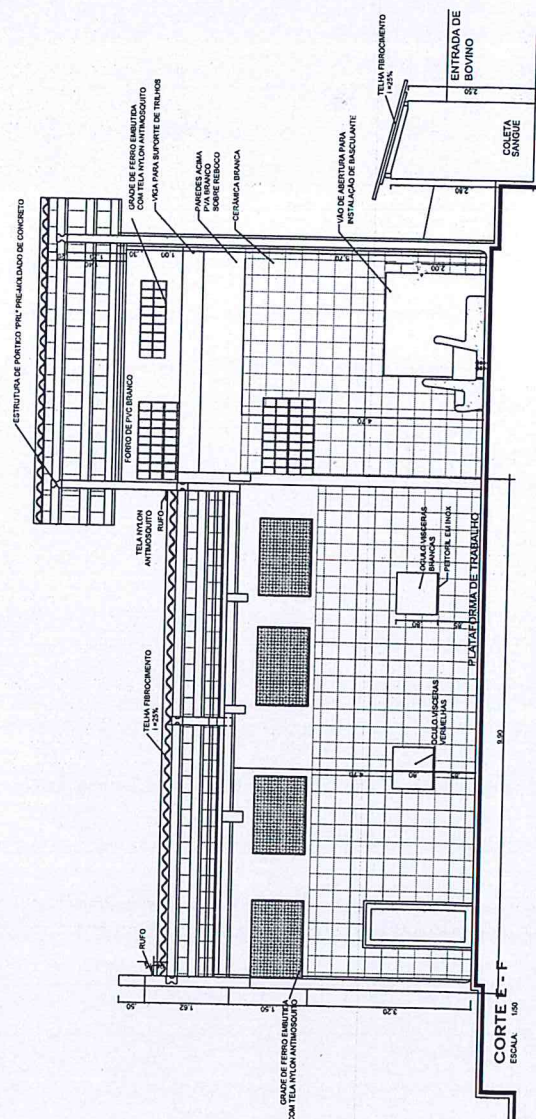

CORTE E-F

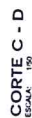

**CORTE**  
**ESCALA: 1/50**

**Deborah Lorenna de Medeiros Silva**

Arquitecto : Ugo...

CAURN-ÄTZEVIDO

**Bolsista - EMATER / RN**

## PROJETO

## EXECUÇÃO

WATER/RV

RIO GRANDE DO NORTE ...

THE UNIVERSITY OF CHICAGO PRESS

**THE UNIVERSITY OF CHICAGO**

## REENOINMENTO

**DADE DIDÁTICA DE PROCESSAMENTO DA CARNE/ PADRÃO 30 ANIMAIS DIA**

|        |  |           |
|--------|--|-----------|
| PREÇO: |  | 0011/0011 |
|--------|--|-----------|

**MUNICÍPIO DE PEDRO AVELINO, FLORÂNIA, ACARI  
E JOÃO DO ARRÊDO**

03

ATTENZIONE: SEI UN RAGAZZO?

| FEUDDA DA PRANCHIA: | ESCALA: | PAGE: |
|---------------------|---------|-------|
|---------------------|---------|-------|

07

PROJETO

07

|                      |      |          |
|----------------------|------|----------|
| RTES A-D / C-D / E-F | 1/50 | ARQUIVO: |
|----------------------|------|----------|















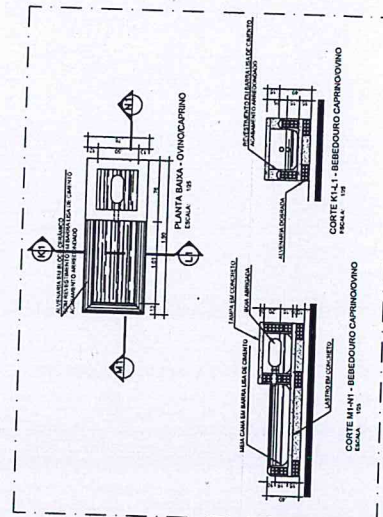

**Déborah Lorena de Medeiros Silva**  
Arquiteta e Urbanista  
CAU/RN - A/12618-0  
Bolsista - EMATER / RN

[illegible]